generali.at

Richtig **krank** werden? Daran will ich nicht einmal denken.

Günther T., 34, Wels

Verstanden:

Die Generali Berufsunfähigkeits-Vorsorge.

Um zu verstehen, muss man zuhören.
Über Berufsunfähigkeit und deren Folgen denkt man nicht gerne nach – sollte man aber. Denn Berufsunfähigkeit kann eine gravierende Verschlechterung Ihres gewohnten Lebensstandards verursachen. Wir sorgen dafür, dass das nicht passiert: mit der neuen Berufsunfähigkeitsversicherung für Ihre individuelle Lebenssituation.
Landesdirektion Salzburg, T +43 662 8680 0, office.sbg.at@generali.com

Unter den Flügeln des Löwen.

GENERALI

SPORER 1903

Likör- & Punschmanufaktur

725 Jahre Bürgergarde

KRÄUTERBITTER JUBILÄUMSMISCHUNG DER BÜRGERGARDE SALZBURG

Vor 725 Jahren, am 20. April 1287, unterzeichnete Erzbischof Rudolf I von Hoheneck seinen Sühnebrief und verlieh Salzburg sein erstes Stadtrecht. Dies war die Geburtsstunde der Salzburger Bürgergarde.
Das Traditionshaus Sporer, seit über 100 Jahren Hoflieferant der Garde, kreierte für den Verein eine besondere Hausmischung, die nun aus Anlass des Jubiläums speziell verfeinert wurde.

GETREIDEGASSE 39, SALZBURG, Tel. +43 662 84 54 31- 0, www.sporer.at

Atelier für Restaurierung

Mag. Alexandra Doppler-Brandis
akad. Restauratorin

Gemälde • Skulptur
Papier • Fahnenbilder

Andreas-Hofer-Straße 24a, 5020 Salzburg
mob.: +43 (0)664 12 49 917, tel.: +43 (0)662 44 35 40

Das Opfer des Theseus, Francesco de Mura, Salzburger Barockmuseum

Heimat der Bürgergarde
& Treffpunkt für Liebhaber der feinen Küche mit österreichischer Tradition
GASTHAUS
KUGLHOF
Kugelhofstraße 13
5020 Salzburg
0662 83 26 26
info@kuglhof.at
Dienstag - Sonntag
von 11 - 23 Uhr
www.kuglhof.at

ALTSTADT GUTSCHEINE
Das perfekte Geschenk für jede Gelegenheit!
Einlösbar in über 600 Geschäften &
Lokalen der Altstadt!
ALTSTADT
SALZBURG
www.salzburg-altstadt.at
Verkaufsstellen: Altstadt Banken, Tourismus Info Mozartplatz, FestungsBahn, MönchsbergAufzug, Lokalbahnhof (Untergeschoß),
SVV (Schrannengasse 4, Alpenstraße 91), Altstadt Marketing GmbH (Münzgasse 1), Online Shop: www.salzburg-altstadt.at

ZELTVERLEIH
GÖTZINGER
www.goetzinger-zelte.at

Ihr Partner für Großereignisse:

- Firmenfeier
- Hochzeitsfeier
- Geburtstage

Ihr Wunsch ist unser Auftrag:

- Catering
- WC-Wagen
- Zubehör etc.

Alles aus einer Hand!

Franz Götzinger: **Tel. +43 (0)650-85 62 900**

- Würstl
- Bosna
- Jause

... auf in
Franzi's
Jausenstandl
Tel. +43 (0)650-85 62 911

sowie täglich ein Menü in gemütlicher Atmosphäre genießen!

Mo. bis Sa. 08.00 - 22.00 Uhr durchgehend warme Küche!
Loigerstrasse 85 | 5071 Wals - (beim Parkplatz Schuh Braun)

Goldene Kugel Gastronomie GmbH | Judengasse 3, 5020 Salzburg
Telefon: 0043 662 26 53 82-0|Fax: 0043 662 26 53 82-40
info@goldene-kugel.at | www.goldene-kugel.at

Salzburger TRADITIONSHAUS & 600 JAHRE BIERKULTUR

Goldene Kugel
ALTSTADTWIRTSHAUS

J. W.
Augustiner-Bräu München
gegründet 1328

Kontakt

Ihr findet uns im Herzen der Salzburger Altstadt in der Judengasse 3 (zwischen Getreidegasse und Mozartplatz).
In den Sommermonaten haben wir in der Brodgasse einen kleinen Biergarten für euch aufgestellt.

Wir freuen uns über eure Tischreservierungen unter:
Tel. +43 662 265382-0
Fax +43 662 265382-40
Email info@goldene-kugel.at

Öffnungszeiten

Montag bis Donnerstag 11:30–24:00 Uhr
(Küche von 11:30–22:00 Uhr)
Freitag 11:00-24 Uhr
(Küche von 11:30–23:00 Uhr)
Samstag 10:00-24:00 Uhr
(Küche von 11-23 Uhr)
Sonntag und Feiertage 10:00–24:00Uhr
(Küche 11:00–22:00Uhr)

Reserviert rechtzeitig Eure Weihnachtsfeier!

HELMUT SALFNER
GRAVEURMEISTER

A-5431 KUCHL · Georgenberg 242 · Tel. 0 62 44 / 42 77 · Fax 42 777
Internet: www.salfner.at · E-mail: salfner@sbg.at

KUNSTGEWERBLICHE HAND- UND MASCHINENGRAVUREN
ERZEUGUNG VON ABZEICHEN, MÜNZEN UND MEDAILLEN · EIGENES DESIGN

Wir erzeugen Faschingsorden, Abzeichen, Münzen und Medaillen individuell Ihren Vorstellungen entsprechend. Für beste Qualität der Ausführung garantieren wir. Weiters führen wir ein großes Programm an Zinn- und Glasartikel für Ehrungen und dgl., versehen mit einer Gravur aus Meisterhand stets ein begehrtes Präsent.

KAROSSERIE FACHBETRIEB

Karosseriefachbetrieb - Einbrennlackierung
SEYRINGER
Abschleppdienst - Ersatzwagen

www.seyringer.info

5071 Wals · Laschenskystraße 37
Tel. 0 662 / 85 23 55 · Fax 0 662 / 85 23 55-9 · office@seyringer.info

KULTUR LEBT VON IHRER ÜBERLIEFERUNG.

Das Interessanteste aus Kunst und klassischer Kultur finden Sie täglich in den „Salzburger Nachrichten".

Bestellen Sie unter +43 662 / 8373-222 oder abo.salzburg.com

Die „Salzburger Nachrichten" digital:
App Store · Google play · amazon

Salzburger Nachrichten
DIE *INTERESSANTESTE* ZEITUNG ÖSTERREICHS

FORNELWTEN

sagenhaft
GRÖDIGLICH EINKEHREN

Marktstraße 8 · 5082 Grödig · Telefon 0 62 46 / 72 9 59 · Fax 0 62 46 / 72 9 59-7 · E-Mail: sagenhaft@sbg.at
Öffnungszeiten: Montag bis Sonntag von 11.00 - 24.00 Uhr · kein Ruhetag!

C A F É

Tomaselli

SALZBURG SEIT 1705

TRACHTEN

WENGER

Getreidegasse 29
5020 Salzburg

Telefon 0 662/84 16 77
Fax 0 662/84 16 77-4
margit.wenger@speed.at

3. – 11. JUNI 2017
MESSEZENTRUM SALZBURG
11.00–24.00 UHR

MIT MARKTHALLE

/Salzburger.Dult
www.dult.at

messezentrum salzburg
salzburgarena

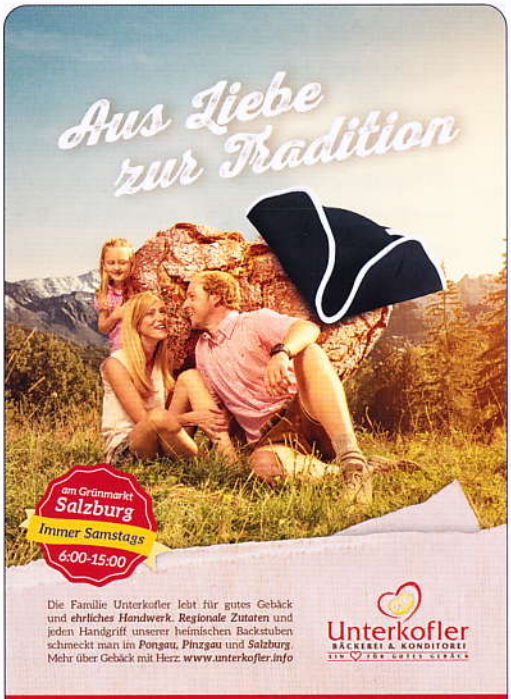

Waffen Russegger

Duo cum faciunt idem, non est idem

Jagd · Schießsport · Selbstschutz · Graveurbetrieb · Kampfmittelsuche
Messerschmiede · Verkehrswertschätzungen · eigene Werkstatt

WKS Metalltechnik

Viehhauserstraße 32 · A-5071 Wals
Tel./Fax +43(0)662/85 61 25 · Mobil +43(0)664/53 41 307
info@waffen-russegger.at · www.waffen-russegger.at

Metalltechnik
Die Verbindung mit Zukunft

ELEKTRO MARKL

ANLAGENTECHNIK GMBH

Ihr Partner in Sachen Elektrotechnik.

www.elektro-markl.at

ELEKTRO MARKL Anlagentechnik GmbH

Beratung | Projektierung | Ausführung | Betreuung

5020 Salzburg · Siebenstädterstr. 20 · Telefon +43.662.435295-0
Fax +43.662.435295-20 · office@elektro-markl.at

Wochenend-Rufbereitschaft unter: **+43.662.435295** (7:00 bis 22:00 Uhr)

Gebäude- und Installationstechnik | E-Check Wärmebilduntersuchungen | Kunden- und Störungsdienst

PC-Betreuung
Dipl.-Ing.(FH) Albert Schempp
Glangasse 8 b, 5020 Salzburg

CeBIT Competence Store

Mobil: +43/(0)699/10825446, Fax: +43/(0)699/40825446, eMail: office@aspcbetr.at

... und mittags durchgehend geöffnet!

ENGEL APOTHEKE
Mag. Salmen KG.

Linzer Gasse 5, A-5020 Salzburg, Telefon 0 662 / 87 32 21, Fax-DW 1
*e-mail: office@engelapotheke.at · **www.engelapotheke.at***

DER Keller mit Aussicht

Stieglkeller SALZBURG

WWW.STIEGLKELLER.AT
+43 662 84 26 81

GASTHAUS

&

REITBETRIEB

REITERHOF MOOS
FAMILIE WALKNER

MOOSSTRASSE 135
5020 SALZBURG

TEL: 0662/82 50 24
FAX: 0662/82 50 244
REITERHOFMOOS@GMX.AT

Nannerl GmbH & Co KG
Gewerbestraße 7 · A-5102 Anthering bei Salzburg · Tel.: 0 662 / 66 10 46-0 · Fax-Dw: 2 · info@nannerl.at

Höller GmbH

Innovative Warenbewirtschaftung

für Gewerbe und Industrie

A-5071 Wals · Lagerhausstraße 6 · Telefon +43(0)662 / 905 00-0 · Fax +43(0)6 62 / 905 00-211
e-mail: office@hoeller-gmbh.at · www.hoeller-gmbh.at

Kirchtag

Reisegepäck | Lederwaren | Schirme

Getreidegasse 22 Salzburg · **Kornsteinplatz 1** Hallein

AN • ELEKTRONIK

A-5110 Oberndorf, Pflegerstraße 27
Tel. 062 72/70 06, Fax 062 72/55 48
e-mail: neuner@eunet.at

Team de

Digital Elektronik GmbH

Ihr Dienstleister im Bereich

Mechatronik

A-5083 Gartenau
Berchtesgadner Straße 10
Telefon +43/62 46/89 66-0
E-Mail: office@diel.co.at

Zipfer Bierhaus

Salzburg

RESTAURANT & WIRTSHAUS

seit 1907

ÖFFNUNGSZEITEN

Montag - Samstag von 10:00 bis 24:00 Uhr

ADRESSE

Sigmund-Haffnergasse 12 /
Universitätsplatz 19
5020 Salzburg

www.zipfer-bierhaus.at

Stahlhandel Carl Steiner GmbH

NE-Metalle • Baustahl • Bleche

A-5101 Bergheim, Handelszentrum 4
Tel.: 0662/46982-0, Fax: DW-709
E-mail: vk@sthb.at, www.sthb.at

Stabstahl • Formstahl • Flachprodukte

KONGRESS
Gastronomie Salzburg GmbH
www. kongressgastro.com

Familie Voithofer

A-5020 Salzburg · Seilerstraße 3 · Telefon +43 (0) 662 / 45 94 25 · info@kongressgastro.com

rembart&scherer

ELEKTROTECHNIK

elektroinstallationen | antennenanlagen | kommunikationsanlagen | gebäudesystemtechnik | videosprechanlagen netzwerktechnik | alarmanlagen | energiemanagement blitzschutz | lichttechnik | anlagenüberprüfung | planung

Firmianstrasse 12 | 5020 Salzburg | Tel.: +43/662/824906 | Fax: DW-5
office@rembart-scherer.at | **www.rembart-scherer.at**

AHAMER
METALLBAU

BERATUNG PLANUNG AUSFÜHRUNG

+43 (0)664 460 29 65 • office@ahamer-metallbau.at
www.ahamer-metallbau.at • Teichweg 4 • 5400 Hallein

eder

www.friseureder.at
Termine online buchen!

Ihrem Haar zuliebe.

Haare • Beauty • Perücken

Öffnungszeiten: Mo geschlossen · Di + Mi 08.30 - 18.00 · Do + Fr 09.00 - 20.00 · Sa 08.00 - 14.00
Moosstraße 22a · 5020 Salzburg · Tel. Nr. 0662 82 47 34

QUALITÄT – FUNKTION – DESIGN
HAUSHALTSGERÄTE IN PERFEKTION

DIE GANZE WELT VON MIELE

Küchenstudio • Hausgeräte • Gewerbegeräte • Kundendienst

5020 Salzburg
Münchner Bundesstraße 91
Tel.: +43(0) 662/88 77 99
www.mielecenter-rehrl.at

Miele
CENTER REHRL

FEUERVERZINKUNG

Der sichere Langzeitkorrosionsschutz
für Schmiedewaren, Stahlkonstruktionen
und Blechwaren

ZINKPOWER
BERGHEIM

KOPF GRUPPE

A-5101 Bergheim · Aupoint 5
Telefon: 0 662 / 45 20 70 · Fax-Dw: 73

Rufen Sie an,
wir beraten Sie gerne!

VINOTHEK
Zum Bacchus

Ronald Forstinger

Griesgasse 29
5020 Salzburg

T / F *43 (0)662 843032

M *43 (0)664 3716292

rforstinger@hotmail.com

SCHNELLER SEHEN OPTIK
ZINNBURG

OPTIK
KONTAKTLINSEN

CHRISTIAN ZINNBURG
Optikermeister und konzessionierter
Kontaktlinsenoptiker

A-5026 Salzburg · Aigner Straße 53
Telefon + Fax: 0 662 / 62 09 05
E-Mail: optik.zinnburg@aon.at

Wann hast du das letzte Mal etwas zum ersten Mal gemacht?

ENTDECKE COLUMBUS 1492.
DAS PALE ALE VON STIEGL.

BRAUKUNST AUF HÖCHSTER STUFE. SEIT 1492.

ZERTIFIZIERTE SPITZENQUALITÄT
SLOW BREWING

www.stiegl.at/columbus

Raiffeisen
Meine Salzburger Bank
GEMEINSAM
REGIONAL
SICHER
Wenn's um unsere Region geht,
ist nur eine Bank meine Bank.
Je globaler die Welt wird, desto wichtiger wird die Region. Weil sich Raiffeisen eben nicht nur als Bank versteht, sondern als ein aktives Unternehmen, das mit großer Verantwortung gemeinsame wirtschaftliche, soziale und kulturelle Projekte in der Region unterstützt und realisiert. www.salzburg.raiffeisen.at
Foto: Salzburger Land Tourismus